

① **VISTA NORTE**
1 : 100

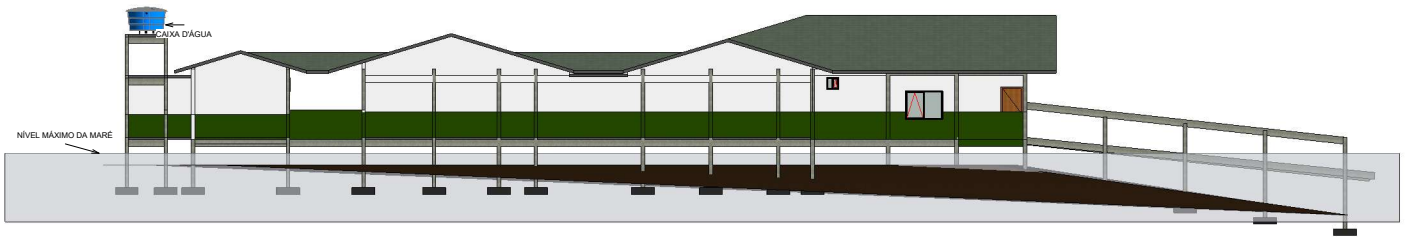

② **VISTA OESTE**
1 : 100

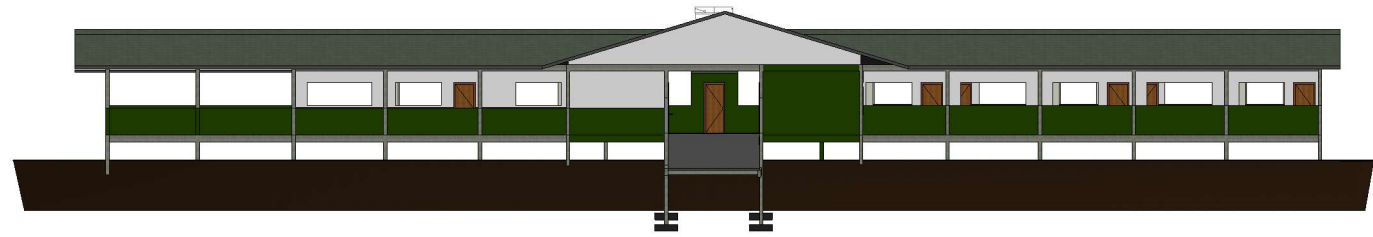

③ **VISTA SUL**
1 : 100

APROVAÇÃO			
INSIS:		CARIMBO DA PREFEITURA:	
LOCAL: INAMARU	FINALIDADE ENDEREÇO DA OBRA: CONSTRUÇÃO DA EMEF BELMIRO L OPEZ	FOLHA: 03/03	ARQUIVO DIGITAL: 03/03
ESCALA: 1/100	PROPRIETÁRIO: PREFEITURA DE MUANÁ -PA	ÚLTIMA ATUALIZAÇÃO: 01/03/21	
PROJETO ARQUITETÔNICO			
RESPONSÁVEL TÉCNICO: JEAN AZEVEDO RANGEL			
CREA: ENG. CIVIL 1515305490 CREA/PA			
CONTEÚDO DO PROJETO: VISTA NORTE, VISTA OESTE E SUL.			