

Planta Baixa  
Ambiente 2  
Banheiro  
Nível: 0,00  
Esc.: 1:25

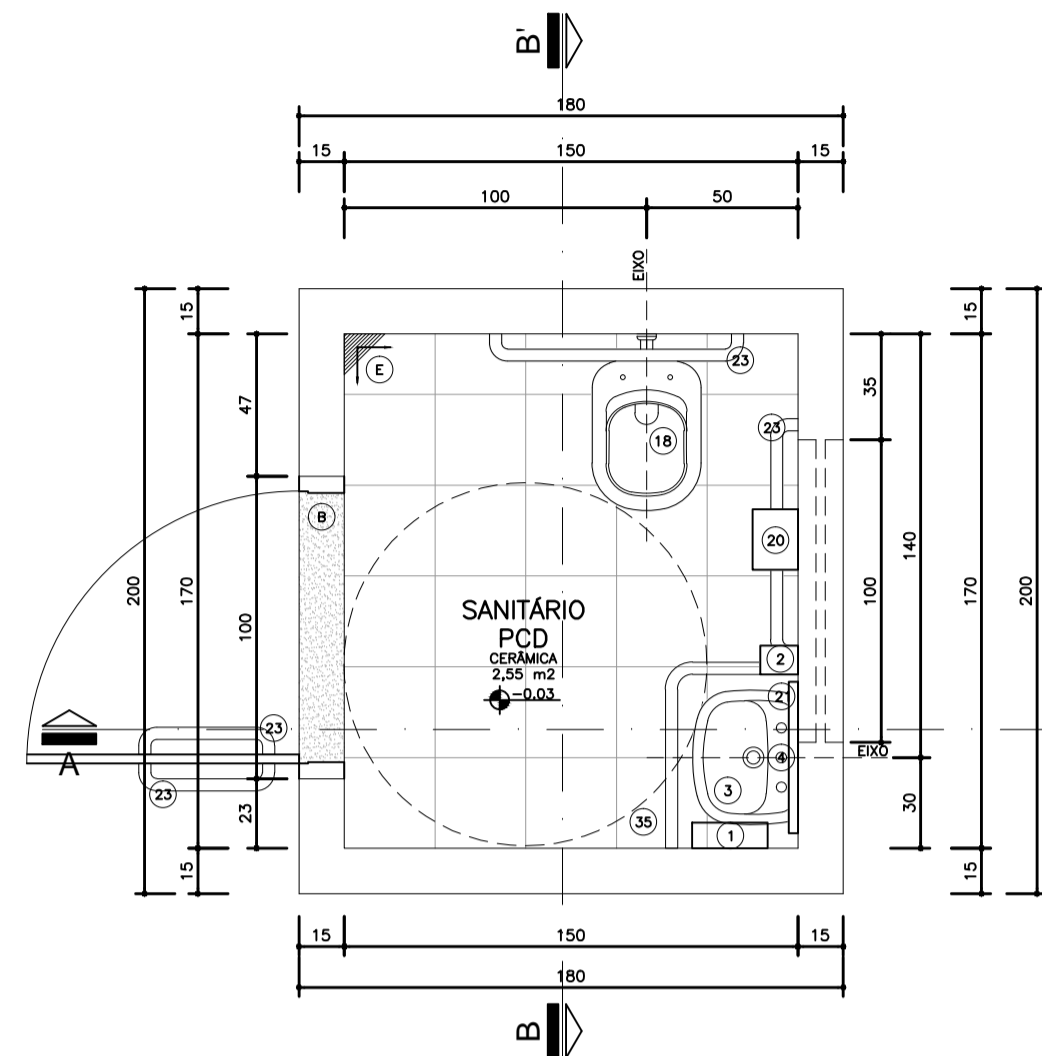

Planta Baixa  
Ambiente 1  
Sanitário  
Nível: 0,00  
Esc.: 1:25

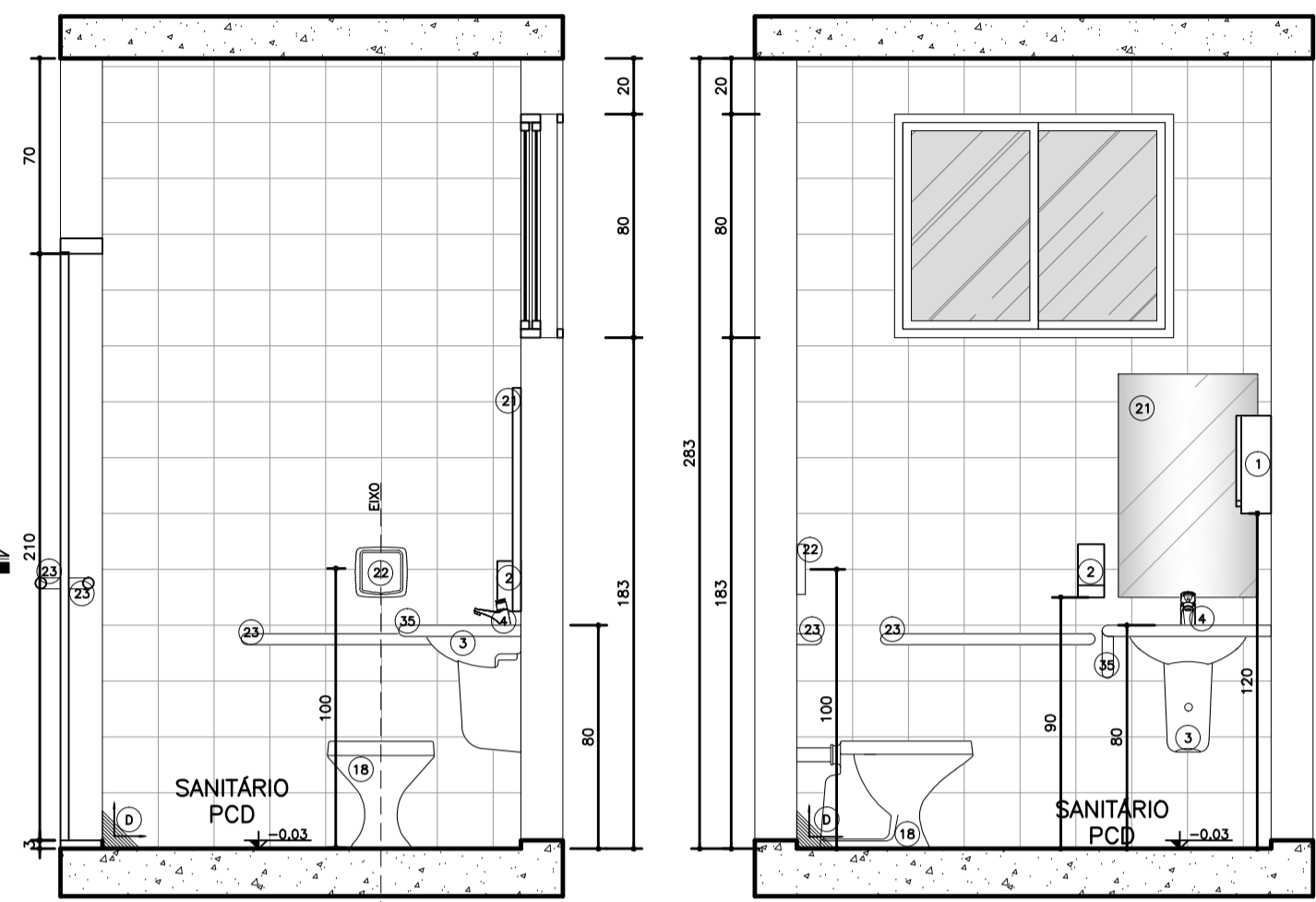

Seção AA'  
Ambiente 1  
Sanitário  
Nível: 0,00  
Esc.: 1:25

Seção BB'  
Ambiente 1  
Sanitário  
Nível: 0,00  
Esc.: 1:25

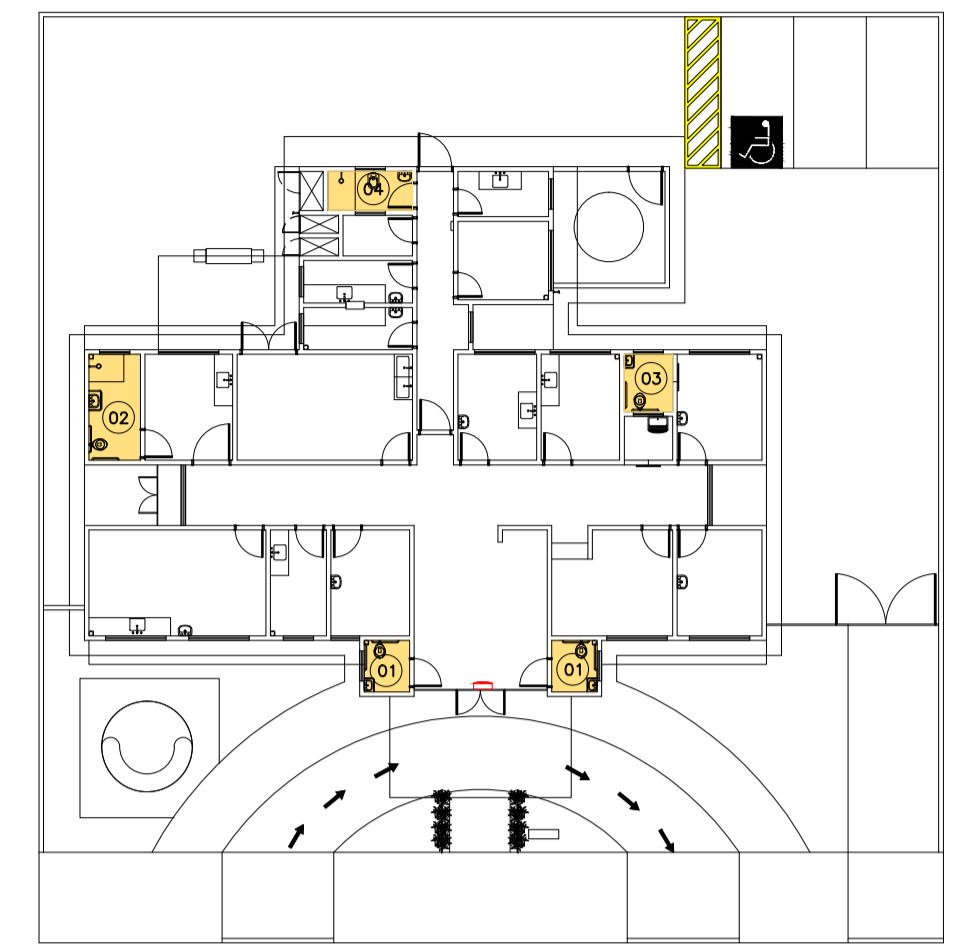

Planta Esquemática de Localização de Detalhes  
UBS 1  
Nível: 0,00m  
Sem Escala

Detalhe Desnível  
ESCALA 1:5

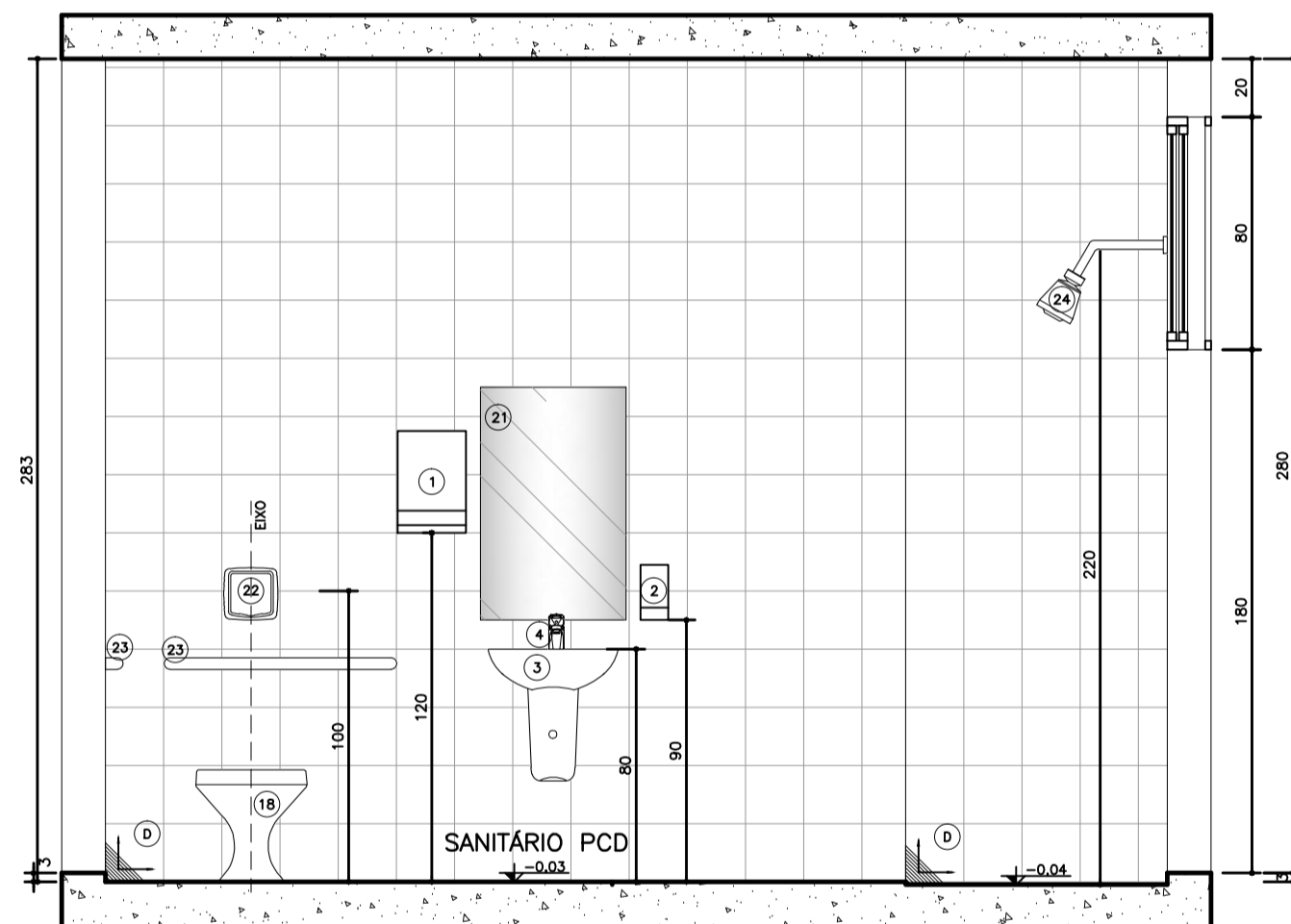

Seção BB'  
Ambiente 2  
Banheiro  
Nível: 0,00  
Esc.: 1:25

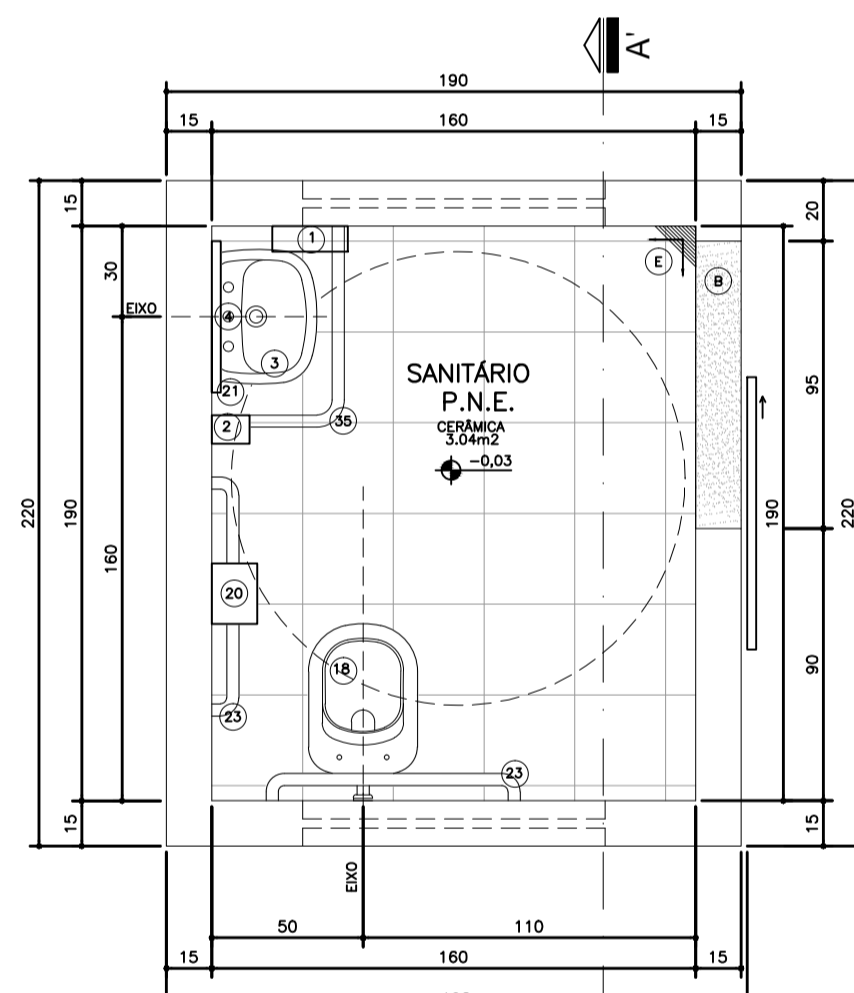

Planta Baixa  
Ambiente 3  
Sanitário  
Nível: 0,00  
Esc.: 1:25

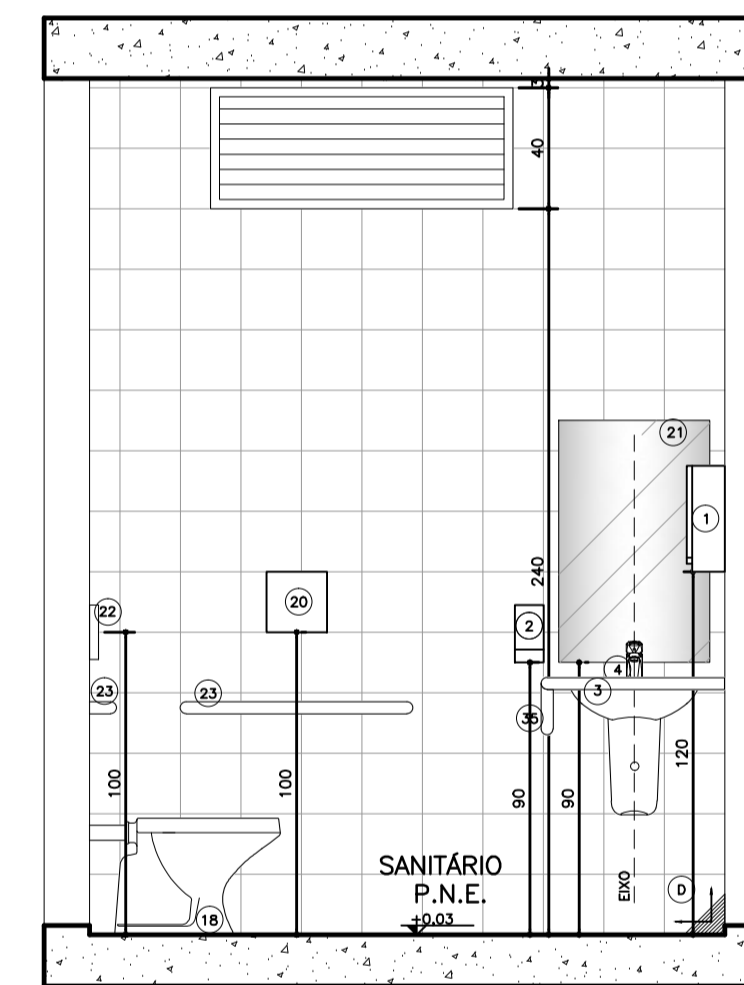

Seção AA'  
Ambiente 3  
Sanitário  
Nível: 0,00  
Esc.: 1:25

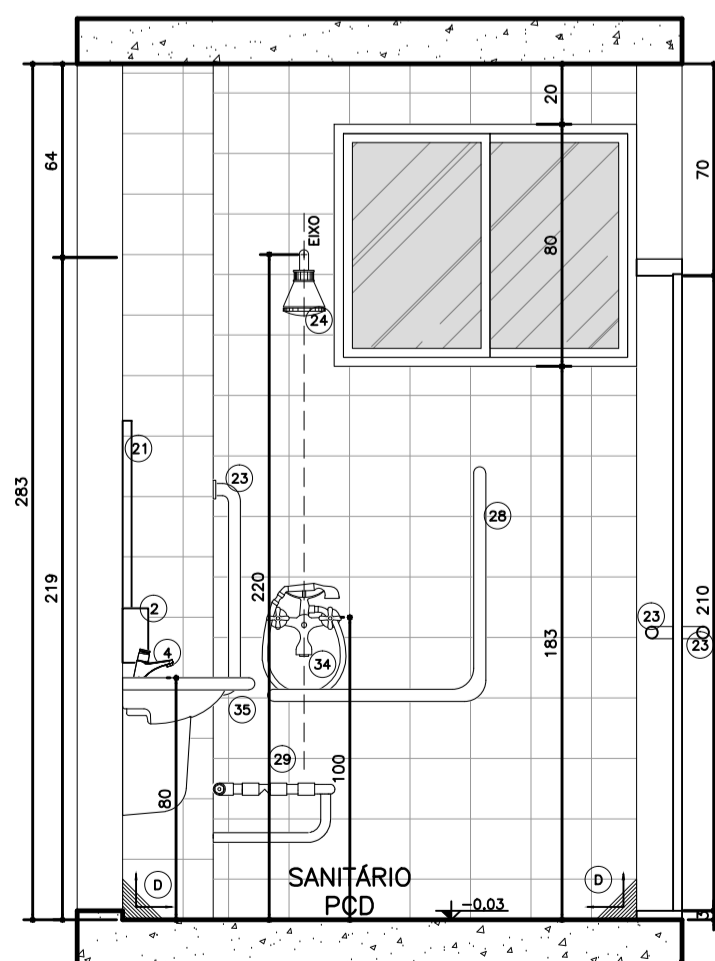

Seção AA'  
Ambiente 2  
Banheiro  
Nível: 0,00  
Esc.: 1:25

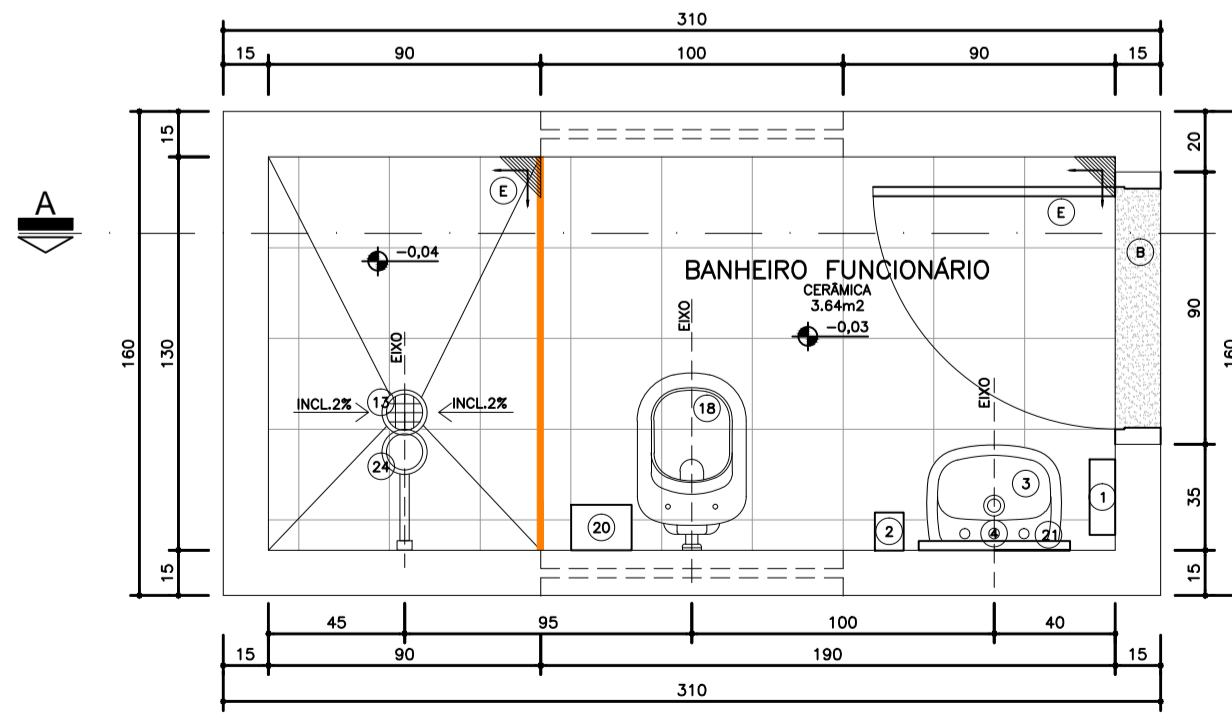

Planta Baixa  
Ambiente 4  
Banheiro  
Nível: 0,00  
Esc.: 1:25

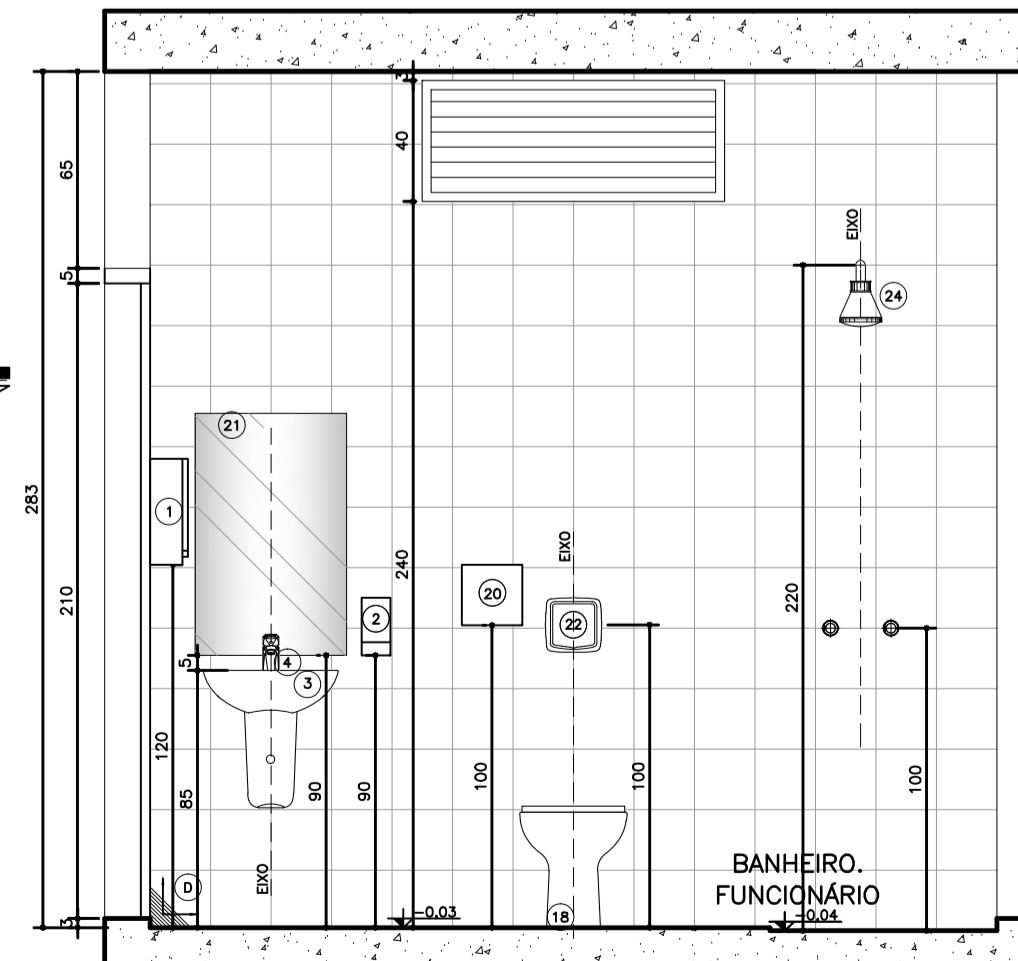

Seção AA'  
Ambiente 4  
Banheiro  
Nível: 0,00  
Esc.: 1:25

- LEGENDA
- ENCHIMENTO EM ARGAMASSA PARA REGULARIZAÇÃO DA ALVENARIA
  - VER DETALHE DE DESNÍVEL

Legenda:

LOCAÇÃO, METAS E ACESSÓRIOS SANITÁRIOS

- 1) DISPENSADOR PARA PAPEL TOALHA EM PLÁSTICO ABS
- 2) DISPENSER SPRAY PARA SABONETE OU DESEMPANANTE EM PLÁSTICO ABS
- 3) LAVATORIO PEQUENO COM COLLUNA SUSPensa MARCA DECA
- 4) TORNEIRA DE MESA CROMADA AUTOMÁTICA COM ABRASADOR
- 13) RALO COM FECHO HÍDRICO E TAMPÃO METÁLICA ESCAMOTEADA
- 14) CUBA DE EMBUTIR REDONDA PEQUENA, COR BRANCA
- 18) MESA SANITÁRIA CONVENCIONAL, 1,14x0,64m, COR BRANCO GELADO, INCLUI DOIS BANCOS, CROMADOS DE ENTALHA E DOIS ACESSÓRIOS CROMADOS, COM ASSENTO SANITÁRIO EM POLIÉSTER, COM ABERTURA FRONTAL, LINHA CONFORTO, COR BRANCO GELADO
- 20) DISPENSADOR PARA PAPEL TOALHA EMBUTIR REDONDO EM PLÁSTICO ABS (ALTURA DE INSTALAÇÃO: 1m DO PISO)
- 21) SIFÃO PARA LAVATORIO/TANQUE E OUTROS: SIFÃO MULTIFUNÇÃO CORRUGADO (DE 100MM DE DIÂMETRO PARA CUBA, 75MM PARA BANHEIRO, 50MM PARA LAVATORIO)
- 22) VÁLVULA DE DESCARGA EM METAL CROMADO (ALTURA DE INSTALAÇÃO: 1m DO PISO)
- 23) BARRA DE APOIO RETA EM AÇO INOXIDÁVEL, TIPO AISI 304, DIÂMETRO DE 38mm, DIMENSÕES DE ACORDO COM A ABNT NBR 9050
- 24) CHAVEIRO ELÉTRICO, TENSÃO 220V, POTÊNCIA 5.400W, FAB. EM TERMOPLÁSTICO RESISTENTE
- 25) BARRA DE APOIO EM T, EM AÇO INOXIDÁVEL, TIPO AISI 304, DIÂMETRO 38mm, DIMENSÕES DE ACORDO COM A ABNT NBR 9050
- 26) ASSENTO PARA BANHEIRO METALIZADO EM AÇO INOX AISI 304, 70x45cm, COM BASE EM CHAPA BITOLA 14 (ESPESSURA 2mm) PERFURADA PARA PRESSÃO DE ÁGUA E SIFÃO
- 34) DUCHA MANUAL FUTURA COM DESAIVADOR, COM MANGUEIRA LISA 2,20m, SUPORTE PARA DUCHA MANUAL
- 35) BARRA DE APOIO PARA LAVATORIO, EM AÇO INOXIDÁVEL, TIPO AISI 304, DIÂMETRO 38mm, DIMENSÕES DE ACORDO COM A ABNT NBR 9050

REVESTIMENTOS E ARGAMASSAS

- B) SOLEIRA E PINGADERAS EM GRANITO CINZA POLIDO E IMPERMEABILIZADO ESPESURA 2cm
- C) GRANITO CINZA POLIDO E IMPERMEABILIZADO ESPESURA 2cm
- D) CERÂMICA 20x20cm, COR BRANCO RETIFICADO
- E) PISO CERÂMICO ACETINADO RET. 30x30cm, COM CINZA CLARO

Observações:

- 1) CONFIRMAR ALTURA DOS DISPENSADORES DE PAPEL TOALHA E SABONETE COM O PROPRIETÁRIO.
- 2) SEGUIR AS INSTALAÇÕES CONFORME PROJETO ESPECÍFICO.
- 3) VERIFICAR ESQUADRIAS CONFORME DETALHE ESPECÍFICO.
- 4) VERIFICAR LANÇAS DE MÃO CONFORME DETALHE ESPECÍFICO.
- 5) REVESTIMENTOS DE PISO E PAREDE CONFORME DETALHAMENTO DE ACABAMENTO INTERNO.
- 6) ACABAMENTOS DE REGISTRO, CROMADOS, MESMA LINHA DOS DEMAIS METAS.
- 7) SIFÃO PARA LAVATORIO/TANQUE E OUTROS: SIFÃO MULTIFUNÇÃO CORRUGADO.
- 8) RALO SIFONADO COM TAMPÃO METÁLICA ESCAMOTEÁVEL (CONFORME PROJETO HIDRÁULICO).
- 9) TODOS OS PISOS DOS BANHEIROS, SANITÁRIOS E VESTIÁRIOS DEVERÃO TER DESNÍVEL DE 2 A 3cm.
- 10) SEGUIR MESMO PADRÃO DE DETALHAMENTO PARA TODOS OS AMBIENTES INDICADOS COM A MESMA NUMERAÇÃO.
- 11) A POSIÇÃO DO RALO DEVERÁ SEGUIR O PROJETO HIDROSANITÁRIO, SENDO QUE O CIMENTO DO PISO DEVERÁ TER INCLINAÇÃO DE 2% EM TODAS AS DIREÇÕES NO SENTIDO DO RALO, INCLUINDO TODOS OS RALOS SIFONADOS C/ FECHAMENTO ESCAMOTEÁVEL.
- 12) AS SOLEIRAS INDICADAS NO PROJETO DEVERÃO TER DIMENSÕES DE ACORDO COM O VÃO DA PORTA INSTALADA.
- 13) OS FECHAMENTOS E ESQUADRIAS COM ACABAMENTO EM TELA ARTÍSTICA SERÃO DETALHADOS JUNTO AO DETALHE DE ESQUADRIA.
- 14) OS RODAPÉS (H=10cm) DEVERÃO SER DO MESMO MATERIAL QUE ESTIVER ESPECIFICADO O PISO DO AMBIENTE (VER DETALHE ESPECÍFICO). OS AMBIENTES COM PAREDES REVESTIDAS EM CERÂMICA NÃO POSSUIRÃO RODAPÉS.
- 15) EM AMBIENTES COM PISO CERÂMICO VERIFICAR A PAGINAÇÃO CONFORME DETALHE ESPECÍFICO
- 16) AS BARRAS DE APOIO DOS BANHEIROS E SANITÁRIOS DEVERÃO SER INSTALADAS DE ACORDO COM AS ORIENTAÇÕES DO FABRICANTE E AS ESPECIFICAÇÕES DA NORMA NBR 9050/2004.



Dúvidas e sugestões pelo email:  
plantanequalificacao@saude.gov.br

Medidas em centímetros.  
O valor da cota prevalece se na escala.

PRONCHA: DET 05  
CÓDIGO: 410 DET. SANITÁRIOS 1-1  
ESCALA: Indcada  
DATA: Agosto/2013  
DESENHO: Juliana Marinho

UBS- Unidade Básica de Saúde - Porte III  
Proprietário: Ministério da Saúde  
Assunto: Detalhamento Sanitário  
Autor: Carlos Marchesi - CAU A32642-9

